Dossier

Paula Morales Borrero

Statement

Siempre me he enfocado en descifrar lo que habita en la mente de personas con enfermedades mentales, cada vez más convulsas y agresivas para el individuo, donde la masa es un simple cascarón que separa alma y cuerpo; un mundo peligroso, pero a la vez emocionante. Para esto, recurro al dibujo a grafito o, en ocasiones, a la pintura, con las que acentúo, con tonos oscuros de grises, lo que opaca la desesperación de una mente inestable. Las enfermedades mentales son el tema sobre el cual gira mi obra: con ellas plasmo emociones y sensaciones desgarradoras en un espacio en blanco, concibiendo de esta manera series como *Vesania* o *Estigmas*, dibujos y pinturas que crecieron desde el silencio de mi mente y lograron aquello que la palabra se negó a expresar.

Analogía

Esta serie fue creada con el objetivo de plasmar el desequilibrio de un individuo que presenta una enfermedad mental. La relación de algo puro, como lo es la naturaleza y su interacción con la persona. A través del dibujo plasmo pequeños universos distópicos, donde la persona ha sido encerrada en su propia mente: rostros que destilan armonía, que a pesar de estar rodeados de elementos que dictan lo contrario, es posible observar su belleza. Realizo estas obras con el fin de representar el subconsciente de una persona enferma, que presenta un desequilibrio mental, que ha decidido silenciar su mente y enterrarse en su propio pasamiento, ideando una sociedad surreal convertida en vegetal.

De la serie *Analogía* (tríptico).
Grafito sobre cartulina,
100 cm x 200 cm.
2020-2021

De la serie *Analogía*.
Grafito sobre cartulina,
50 cm x 45 cm.
2020-2021

Alucinando a Isabella

A veces es mas fácil plasmar nuestros pesares, que guardarlos en nuestro interior. Estos dibujos fueron concebidos desde el lado doloroso de la vida; una tragedia que permitió crear una obra que escapa a mi propia comprensión: elementos que nos muestran los altibajos de la vida. Son trazos que componen líneas tan puras como una melodía, donde la mente ha perdido toda estabilidad. La realidad se entrelaza con el imaginario, danzando en un océano de tonos altos y bajos, liderados por escala de grises que suaviza el eterno vacío de su alma.

(1)

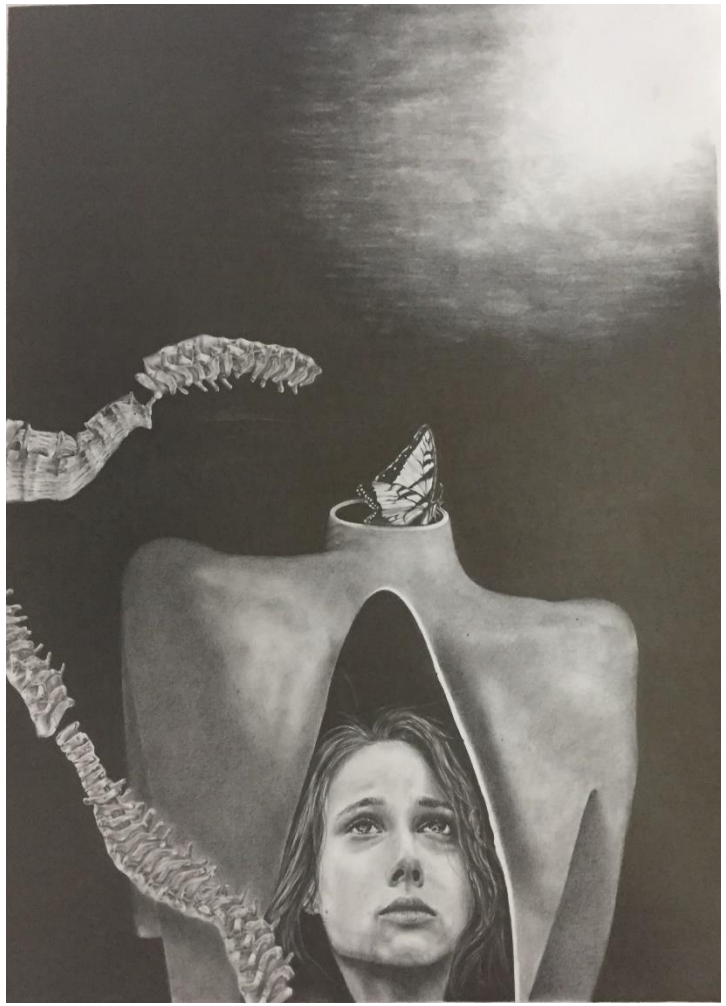

(2)

(3)

De la serie *Alucinando a Isabella*.
Grafito sobre cartulina,
60 x 40 cm (1) | 60 x 47 cm, (2) | 55 x 40 cm (3).
2022

Vesania

Esta serie va más allá de vivencias personales. Son sueños invadidos por cuerpos cercenados con violencia, que dejan, en su lugar, formas compuestas por líneas diagonales con hoyos en su interior: un simple cascarón, solo un recipiente despojado de cualquier emoción. Es un mero objeto, que intenta lidiar con un sinfín de situaciones existenciales, para tratar de encajar en un sociedad que solo enferma su mente. Son inyecciones que penetran su piel hasta lo más profundo, para crear un vacío.

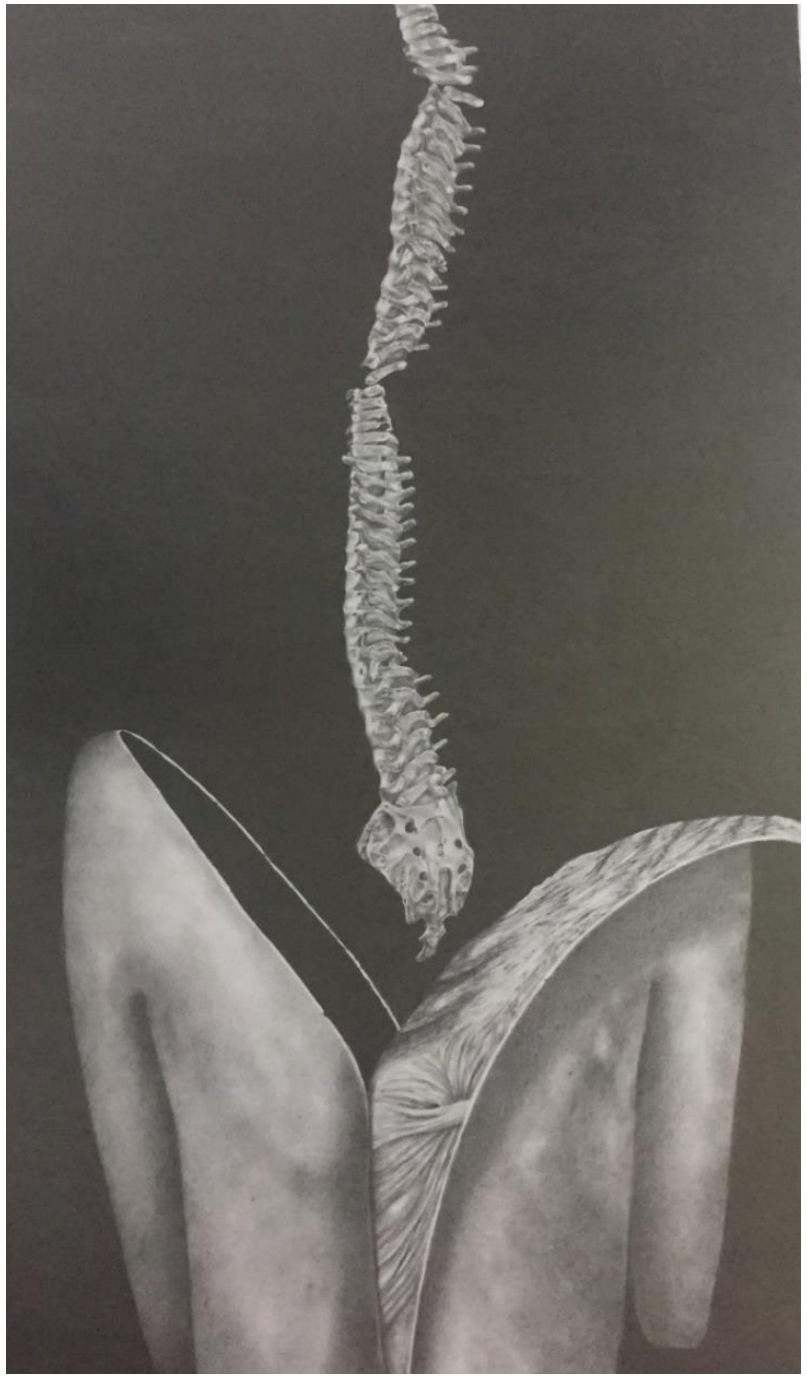

De la serie *Vesania*.
Grafito sobre cartulina,
70 cm x 40 cm.
2023

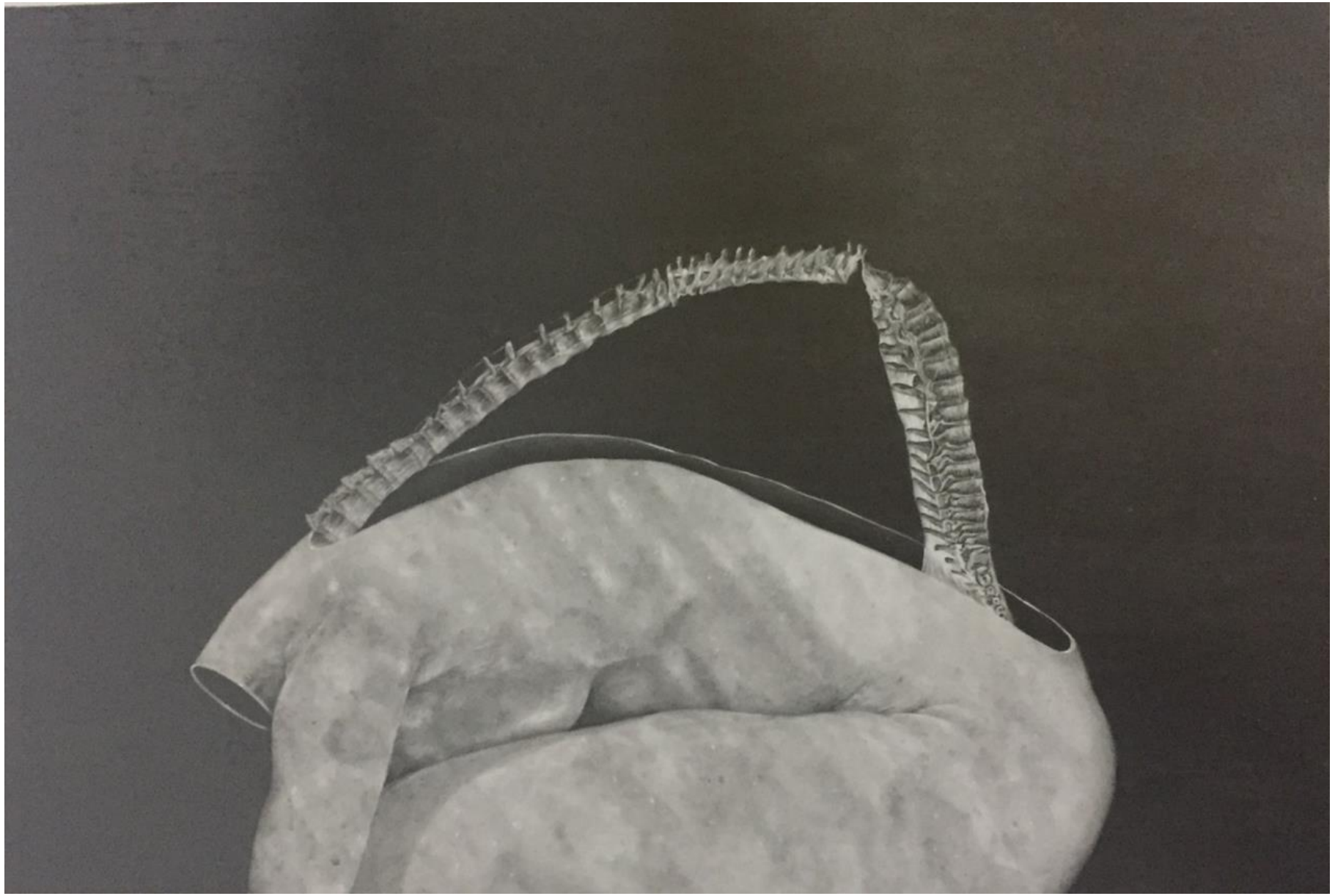

De la serie *Vesania*.
Grafito sobre cartulina,
75 cm x 100 cm.
2023

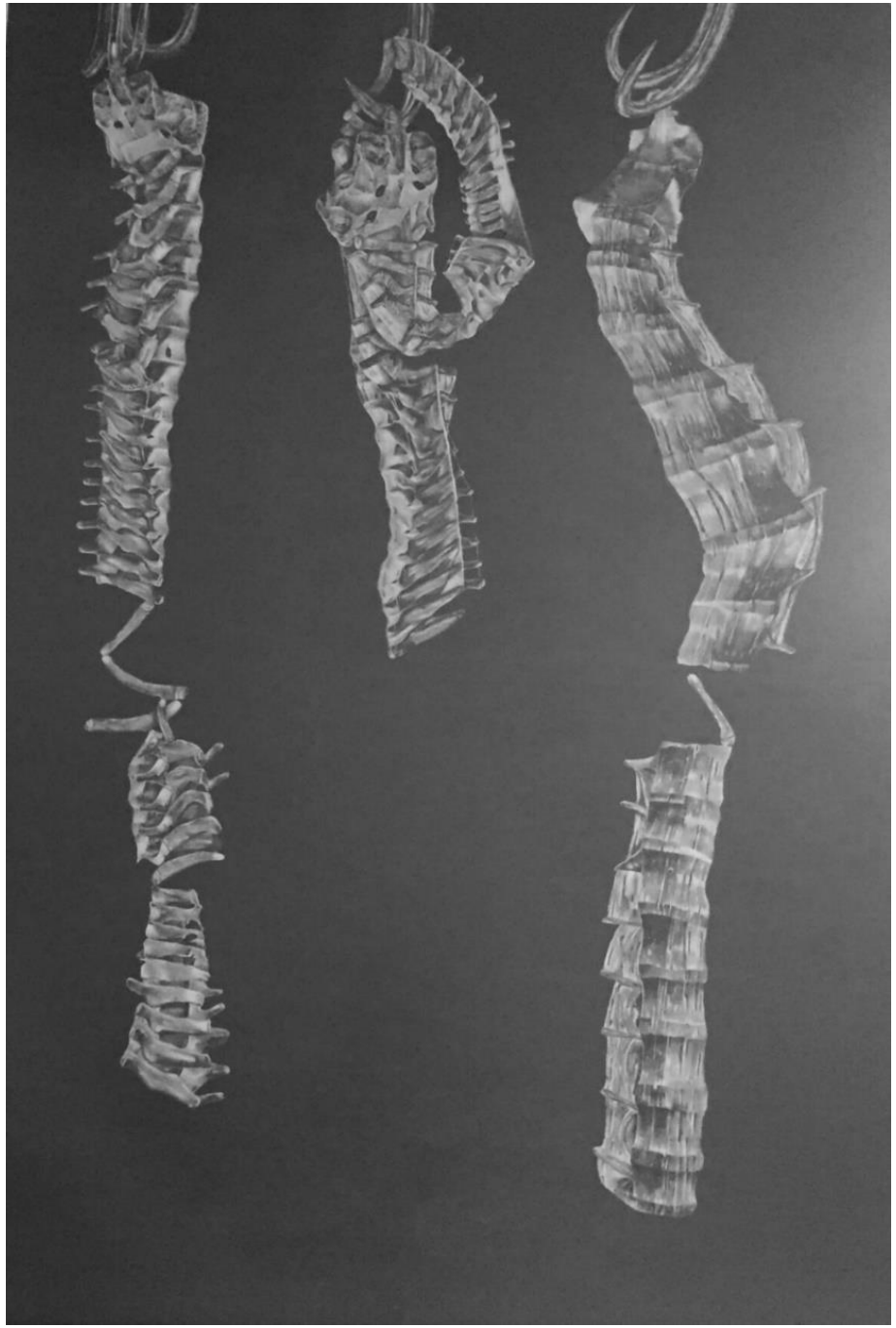

De la serie *Vesania*.
Grafito sobre cartulina,
100 cm x 75 cm.
2023

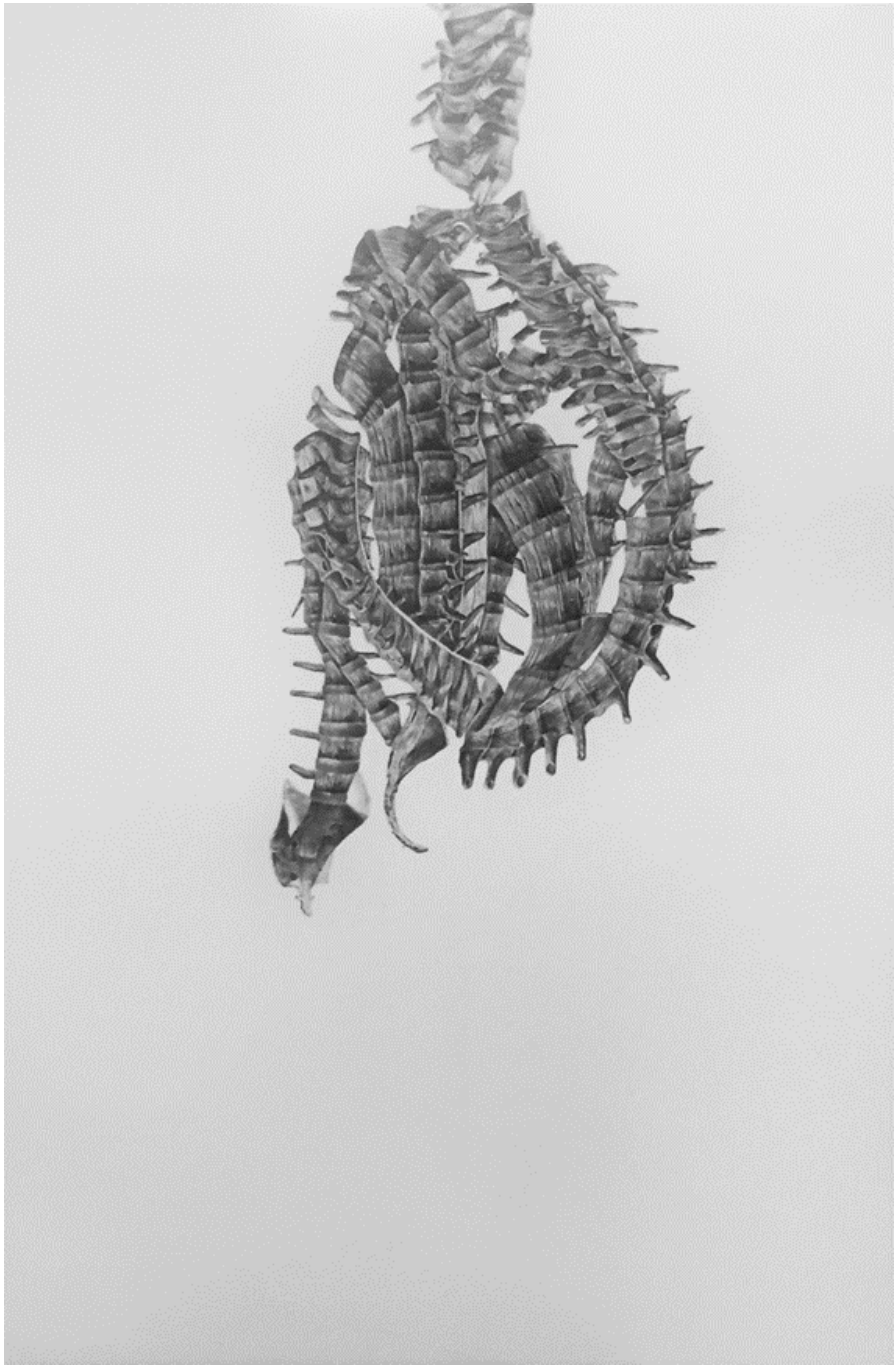

De la serie *Vesania*.
Grafito sobre cartulina,
100 cm x 75 cm.
2023

Estigmas

Rostros cubiertos por pinceladas, en ocasiones sutiles, y en otras, tan agresivas, como la brisa del mar en tempestad. Ambientes equilibrados por colores que se compenetran entre sí y crean una aparente calma; una falsa armonía que esconden emociones negativas. Esta serie fue concebida con el fin de liberar ideas que angustian la mente de su autora.

De la serie *Estigmas*.
Óleo sobre lienzo,
52 cm x 52 cm.
2023

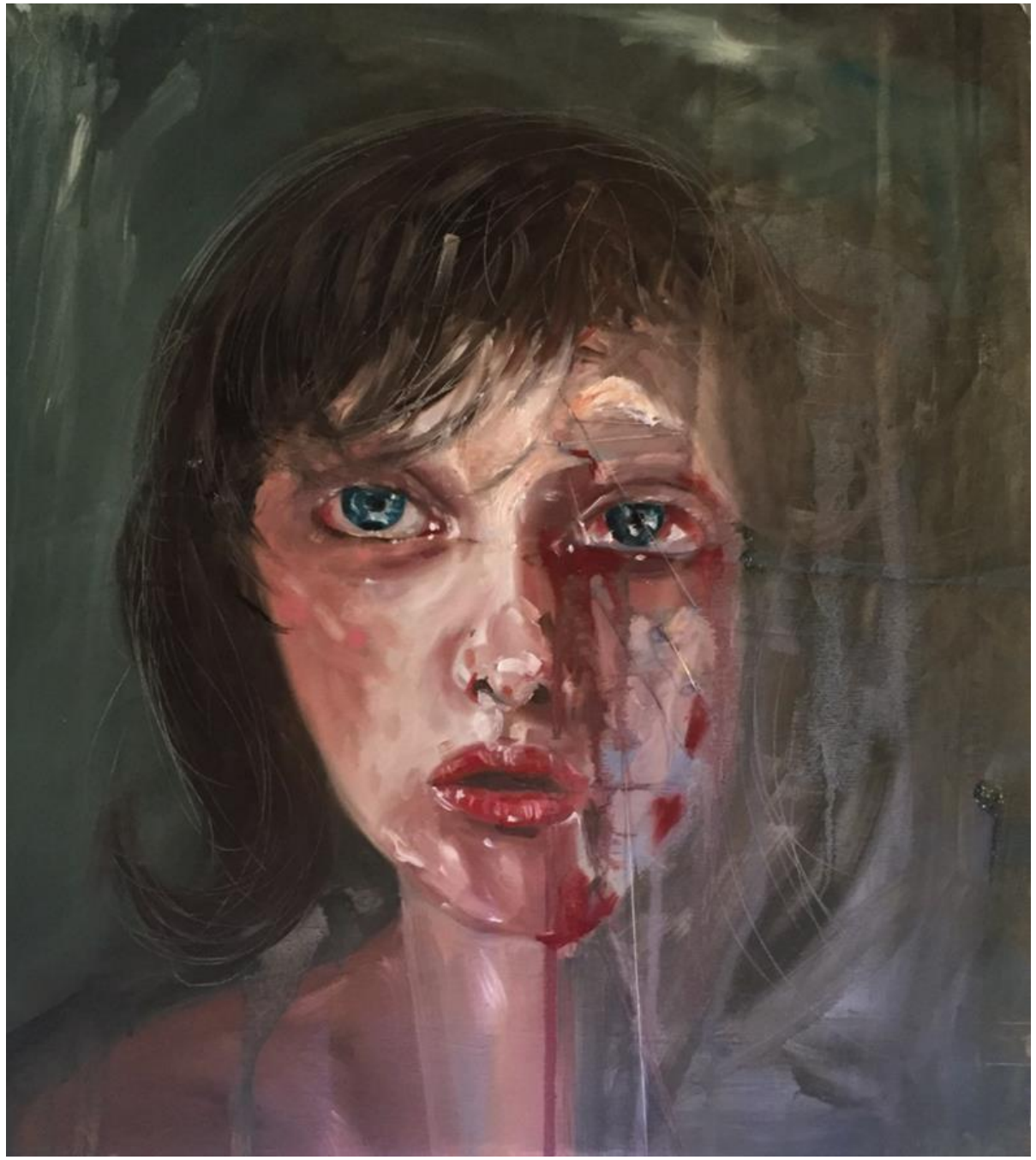

De la serie *Estigmas*.
Óleo sobre lienzo,
60 cm x 55 cm.
2023

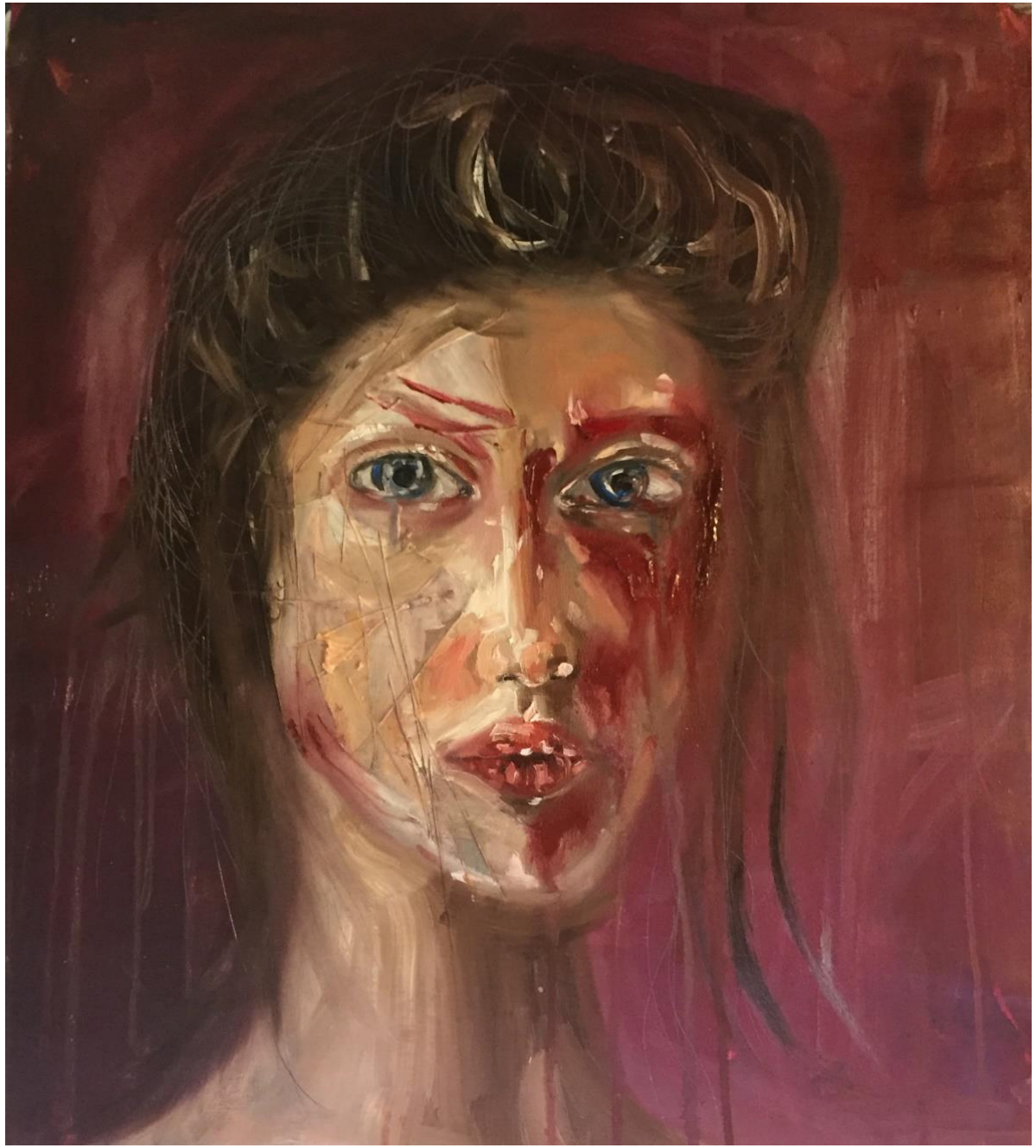

De la serie *Estigmas*.
Óleo sobre lienzo,
60 cm x 55 cm.
2023

De la serie *Estigmas*.
Óleo sobre lienzo,
60 cm x 52 cm.
2023

Constelaciones

La serie Constelaciones explora el interior del ser humano, exponiendo cuerpos lacerados y sonrisas cubiertas por máscaras, donde la mirada dice mas que mil palabras. La mente se cuestiona la existencia misma, transitando los rincones mas oscuros del alma. Es mas simple cubrirnos con una máscara imperceptible para otros, ocultando nuestra alma degollada, con tantos agujeros en el interior, que con tan solo un tacto sucumbiríamos a la profundidad del abismo. Constelaciones no solo son dibujos, son hojas de un desgarrado libro que narra un historia donde se entrelaza la agonía y la esperanza, incidiendo factores sociales y espirituales.

Serie en proceso

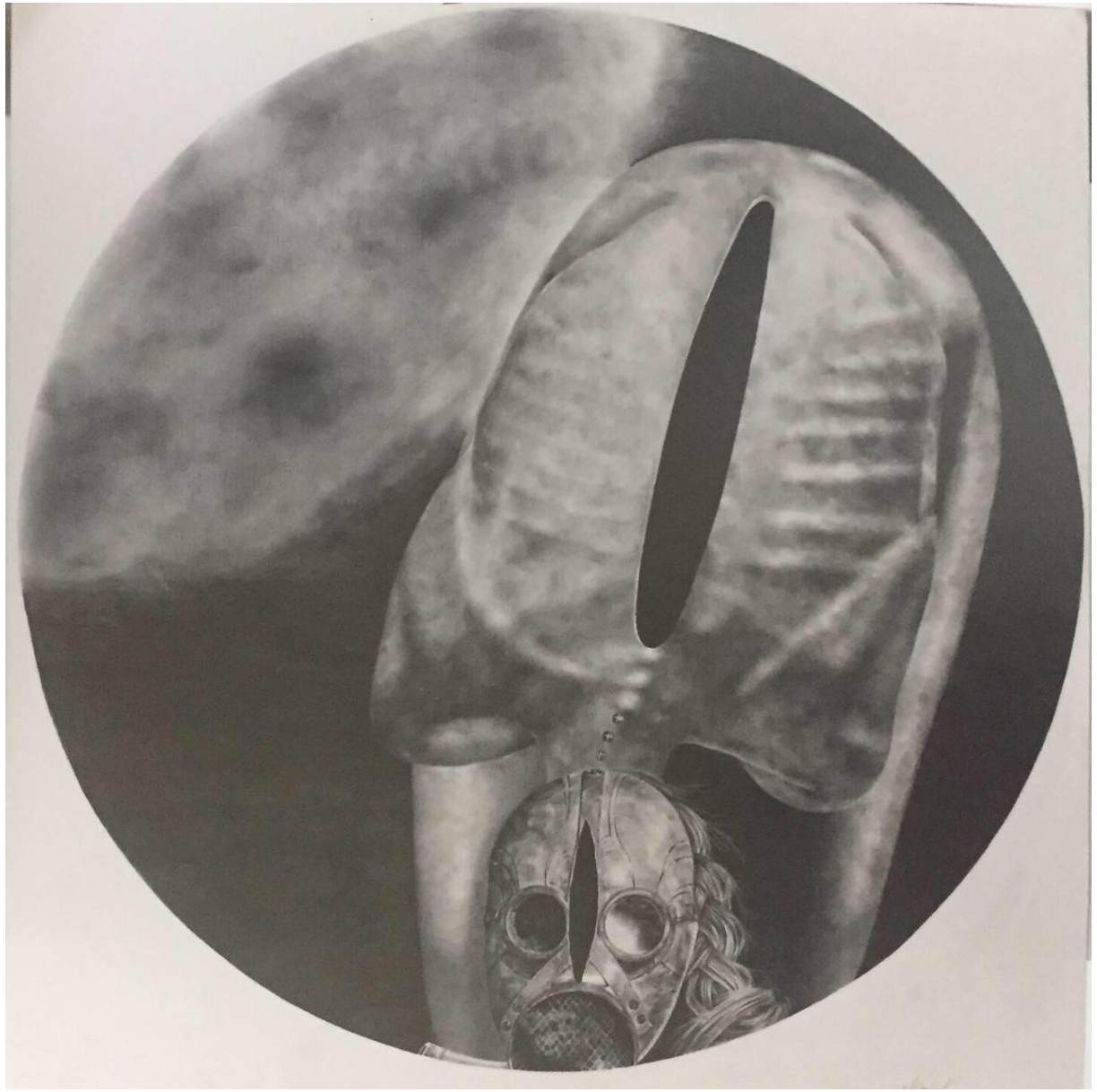

Revelación
Grafito sobre cartulina
50 cm x 50 cm
2024

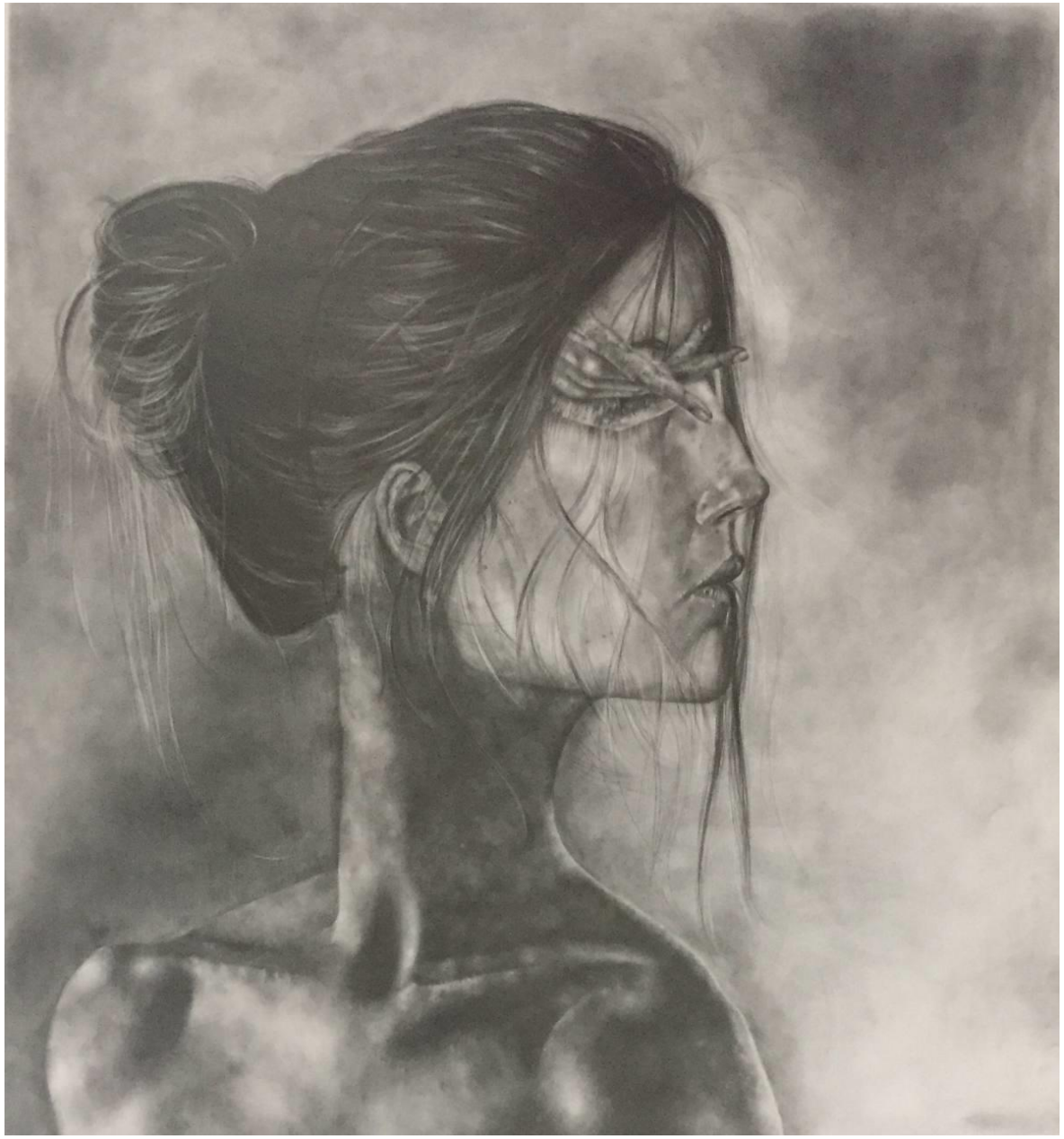

Obturado

Grafito sobre cartulina

70 cm x 50 cm

2024

El Rapto
Grafito sobre cartulina
100 cm x 70 cm
2024

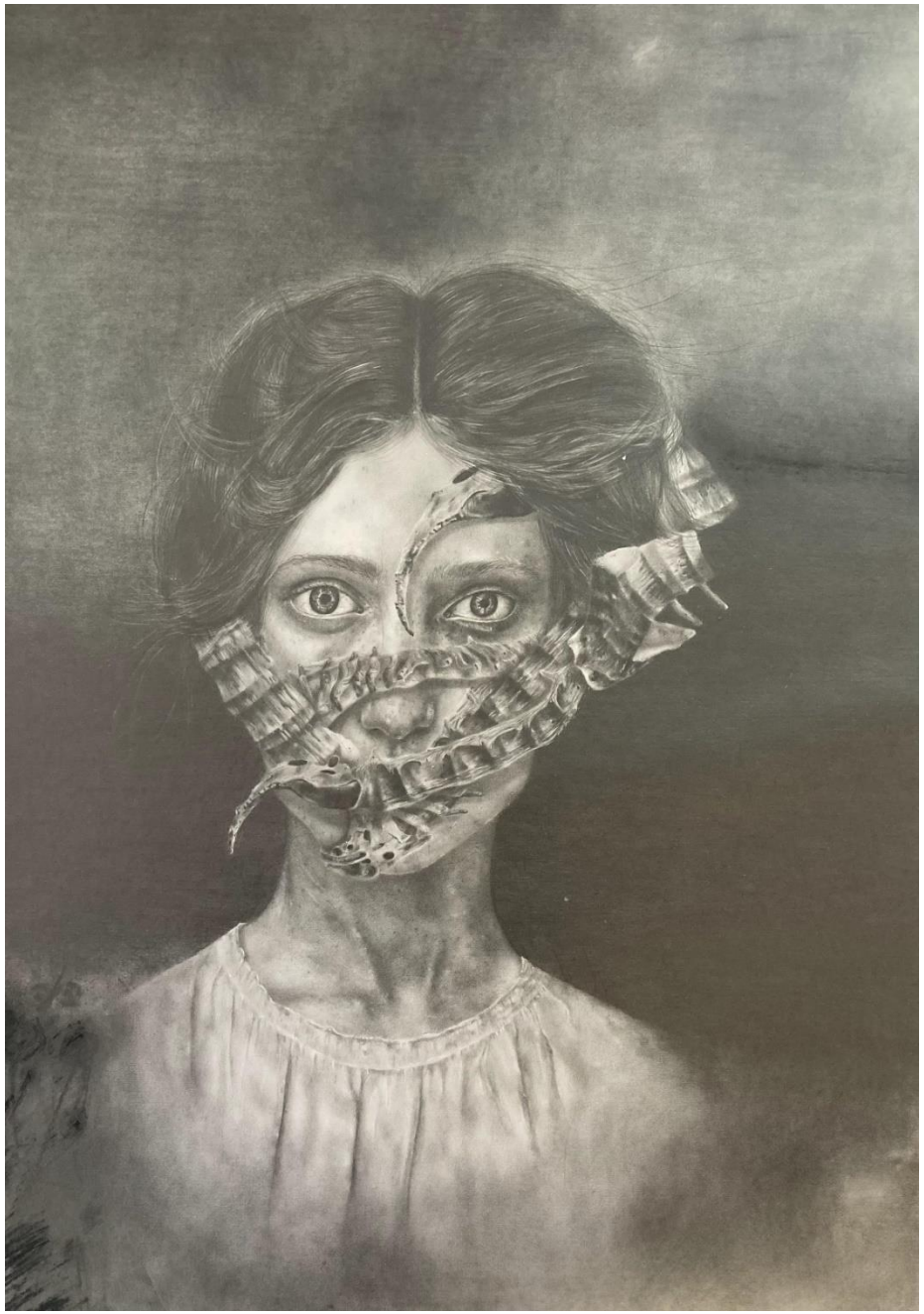

Celda I
Grafito sobre cartulina
70 cm x 45 cm
2024

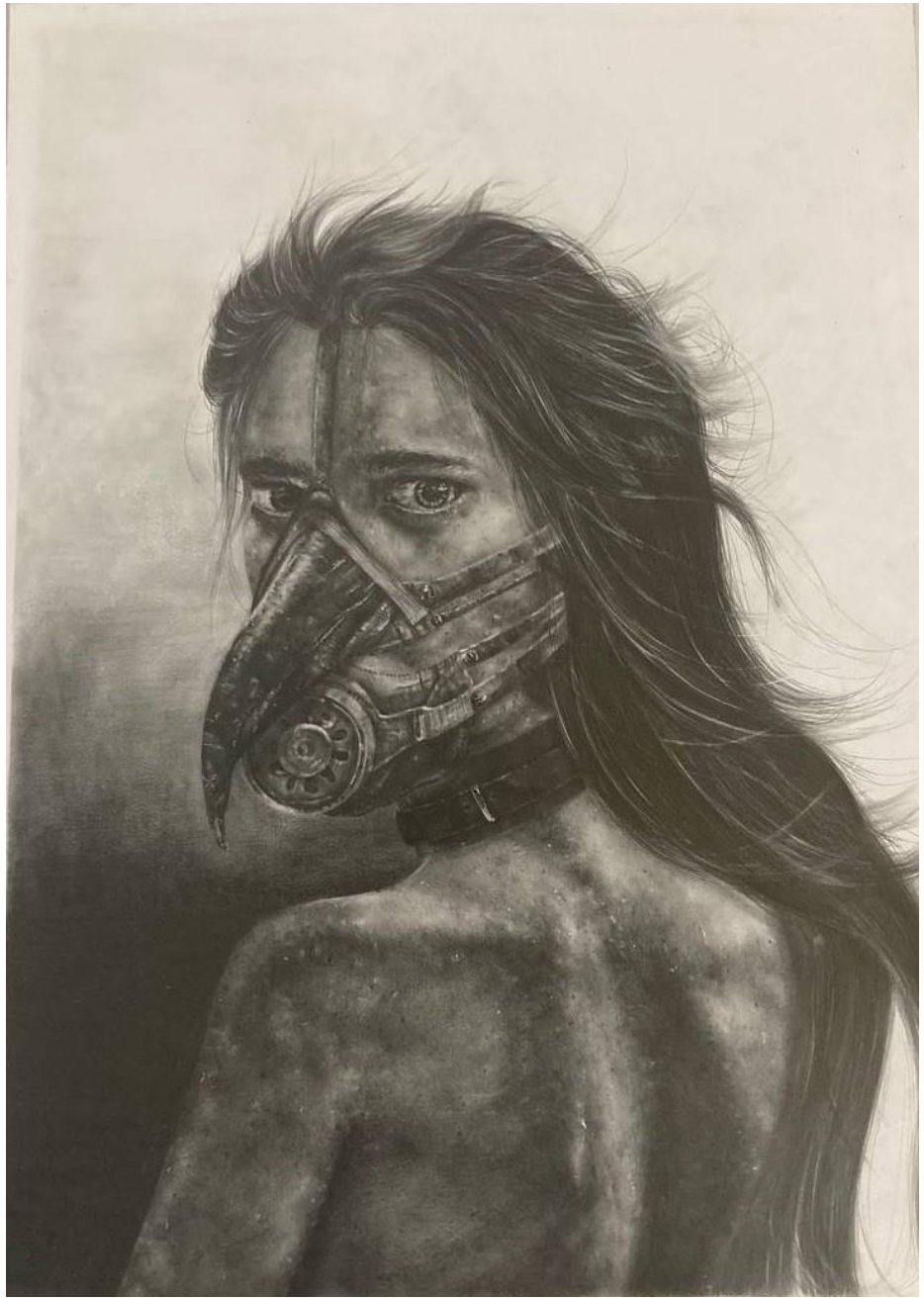

Mutismo
Grafito sobre cartulina
54 cm x 39 cm
2024

Ofrenda a Marie
Grafito sobre cartulina
66 cm x 46 cm
2025

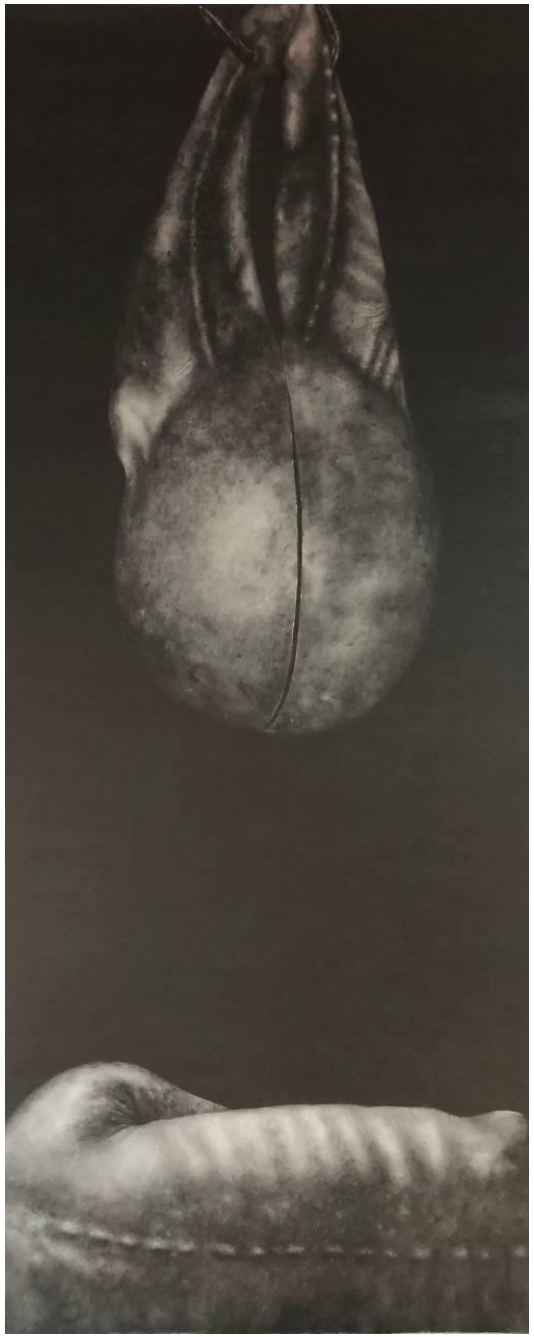

Grafito sobre cartulina
100 cm x 36 cm
2025

Paula Morales Borrero

La Habana, 5 de febrero del 2004

+53 5236 6750 (móvil) |

paulamoralesborrero97@gmail.com

Instagram: paula_black_art

Estudios realizados

2019- 2023. Academia Nacional de Bellas Artes San Alejandro. La Habana.

2025-presente. Universidad de San Gerónimo de La Habana. Licenciatura en Conservación y Gestión del Patrimonio.

Exposiciones colectivas

2025 La Expresión Dibujistica. Galería Goya. México.

2022. Nos fuimos al berro. 14 Bienal de La Habana. Academia Nacional de Bellas Artes San Alejandro. La Habana.

2022. Inédito. 14 Bienal de La Habana. Academia Nacional de Bellas Artes San Alejandro. La Habana.

2022. Off-White. Galería Kahlo. La Habana.

2021. San Alejandro y más. Galería 10 de Octubre. La Habana.

2021. Autorretratos Blanco & Negro (online). Oaxaca.

2021. La amistad (online). Facebook de Andreyna Herrera. Potosí.

2019. De lo surreal maravilloso. Homenaje a Jan Svankmajer. Cine Infanta. La Habana.

2019. 500 x 500. Galería Luz y Oficios. Centro Provincial de Artes Plásticas y Diseño. La Habana.

Menciones y Premios

2021. Segundo lugar. Categoría Dibujo. 1er. Festival Internacional de Artes Visuales. Monte Plata, Republica Dominicana.

2021. Mención. 1er. Salón Internacional Virtual *Como Gallo Fino*. La Habana.

2020. Segundo lugar. Concurso de pintura rápida. Triatlón de La Habana. Hotel Nacional de Cuba.